ГЕНЕРАЛЬНИЙ ПЛАН СЕЛА ГАЇВКА КІРОВОГРАДСЬКОГО РАЙОНУ КІРОВОГРАДСЬКОЇ ОБЛАСТІ

ГЕНЕРАЛЬНИЙ ПЛАН

План існуючого використання території
Схема існуючих планувальних обмежень

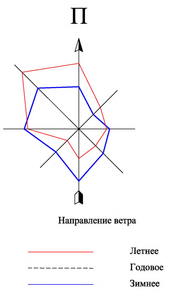

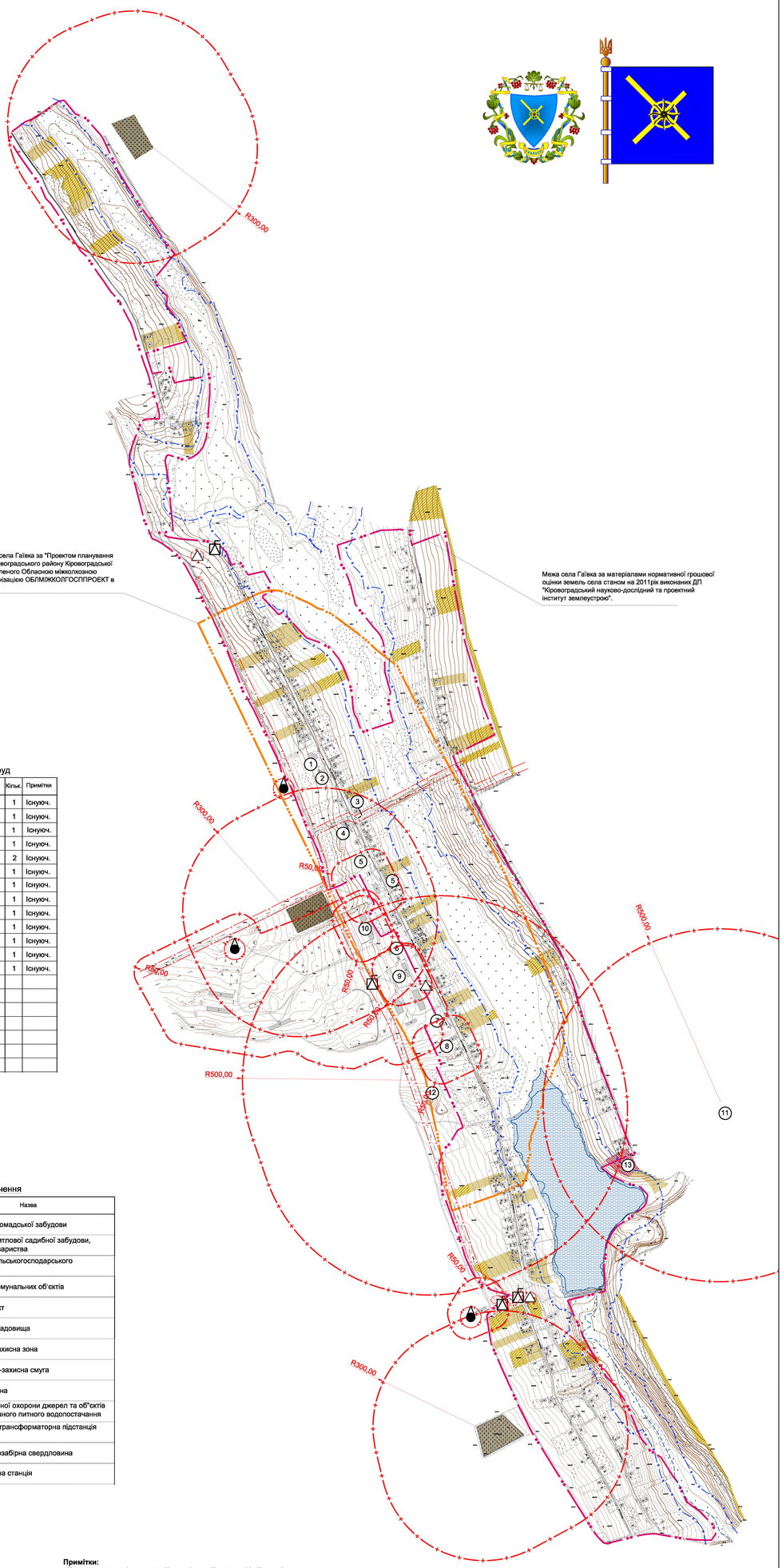

Проектна межа села Гаївка за "Проектом планування села Гаївка Кіровоградського району Кіровоградської області" розробленого Обласною міжколгоспною проектною організацією ОБЛМІЖКОЛГОСПІПРОЕКТ в 1966 році.

Межа села Гаївка за матеріалами нормативної грошової оцінки земель села станом на 2011рік виконаних ДП "Кіровоградський науково-дослідний та проектний інститут землеустрою".

Експлікація будівель та споруд

№ п/п	Назва	Кільк.	Примітки
1	Будинок культури	1	Існуюч.
2	Пам'ятник	1	Існуюч.
3	Шкільна їдальня	1	Існуюч.
4	Загальноосвітня школа І-ІІ ступенів	1	Існуюч.
5	Магазин	2	Існуюч.
6	Сільська рада	1	Існуюч.
7	Дитячий садок	1	Існуюч.
8	АФ ТОВ "Гаївське"	1	Існуюч.
9	Гаражі ФГ Дапринда	1	Існуюч.
10	ФГ "Маяк-Р"	1	Існуюч.
11	Біотермічна яма для захоронення трупів тварин	1	Існуюч.
12	Звалище твердих побутових відходів	1	Існуюч.
13	База відпочинку	1	Існуюч.

Умовні позначення

Існуючі	Назва
	Територія громадської забудови
	Територія житлової садибної забудови, садового товариства
	Територія сільськогосподарського призначення
	Територія комунальних об'єктів
	Водний об'єкт
	Територія кладовища
+	Санітарно-захисна зона
x	Прибережна-захисна смуга
т	Охоронна зона
x x	Зона санітарної охорони джерел та об"єктів централізованого питного водопостачання
	Комплектна трансформаторна підстанція (КТП)
	Окрема водозабірна свердловина
АЗС	Автозаправна станція

Примітки:
- Креслення виконані на оновленій та цифрованій картографічній основі у державній геодезичній системі координат 1963року яка математично пов"язана з системою координат УСК-2000 масштабу 1:5000 виготовленої Кіровоградським відділенням УДНВІЗМТ ім.Шака «Укргеоінформ» за станом на 2014 рік.
- Система висот - Балтійська 1977р.
- Суцільні горизонталі проведені через 1м.
- Штриховками вказані території з визначеним функціональним призначення за матеріалами Публічної кадастрової карти України станом на 2015 рік.

МАСШТАБ 1 : 5 000
в 1 см - 50 м

Зм.	Кільк.	Арк.	Чедок.	Підп.	Дата	82/16-гп-з		
						ГАЇВСЬКА СІЛЬСЬКА РАДА КІРОВОГРАДСЬКОГО РАЙОНУ КІРОВОГРАДСЬКОЇ ОБЛАСТІ		
ГАП		Пенязь Ю.				ГЕНЕРАЛЬНИЙ ПЛАН СЕЛА ГАЇВКА	Стадія	Аркуш	Аркушів
ГІП		Коханенко					МД	2	4
Розробив		Пенязь О.				План існуючого використання території Схема існуючих планувальних обмежень	ФОП Пенязь Т.О. м.Кіровоград		
Перевірив		Коханенко							

Погоджено:

Зам. інв. №

Підпис і дата

Інв.№ підл.